

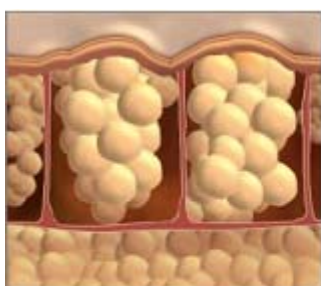

Aparat z večpolarno energijo je prvi neinvazivni profesionalni sistem za oblikovanje in napenjanje kože in redukcijo celulita na bazi visoko radio frekvenčne tehnologije.

Aparat z večpolarno energijo selektivno učinkuje na maščobne celice v zgornjih in spodnjih plasteh kože, kar pospeši celični metabolizem in izločanje stopljene maščobe iz celic. Rezultat tega postopka je lipoliza, maščobna celica se zmanjša, a ostane nepoškodovana. Vidni estetski rezultati pa so opazni že po prvi terapiji v smislu manjšega volumna, saj izgubite najmanj pet centimetrov, in bolj čvrste kože. Istočasno pa s to večpolarno energijo vplivamo še na krčenje kolagena, kar se že takoj po prvi terapiji pokaže kot bolj napeta in gladka koža.



Pred uporabo so maščobne celice nakopičene, površina kože pa ni gladka



Z segrevanjem kože se maščobne celice utekočinijo



Po uporabi je površina kože gladka, maščobne celice pa niso več nakopičene

Visoka frekvenca pospešuje metabolizem fibroplastov, kar sproži rast in regeneracijo vlaken kolagena in elastina. Koža že po nekaj terapijah postane sveža in mladostna, tonus kože se izboljša, mimične in statične gube niso več izrazite.



Inovativni tretmani so primerni za oblikovanje postave, pomlajevanje obraza, učvrščevanje kože, redukcijo gub in gubic, pomlajevanje teksture dekolteja in rok, zdravljenje strij, redukcijo celulita, redukcijo nakopičenih maščobnih oblog ter zmanjšanje obsega. Posebnost terapije je gotovo tudi ta, da gre za edino metodo z garancijo vidnih rezultatov že po prvi terapiji, in to brez bolečin. So hitri, varni in učinkoviti tretmani, ki vam privarčujejo čas in denar. Stranskih učinkov ni, saj se med metodo celice ne poškodujejo. S tretmani pa boste odpravili sam vzrok za vaše težave in ne samo simptomov.



Tretma je primeren za vse tipe in barve kože, daje dolgotrajne rezultate, aparat pa ima FDA in CE certifikat. Klinične študije so dokazale zmanjšanje obsega trebuha do 25 centimetrov, na stegnih pa do 12 centimetrov, neboleč lifting obraza, zglajene gube, zmanjšanj podbradek, učvrščeno kožo po liposukciji in manj maščob na trebuhu po nosečnosti

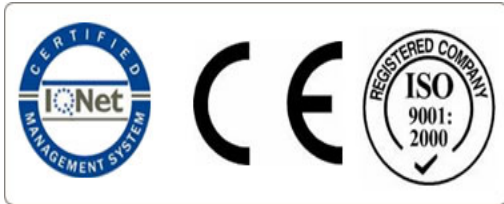

Vprašanja in odgovori:

1.) Kako deluje aparat?

Uporablja se v estetske namene za ogrevanje globokih slojev kože. Sloji kože se začno obnašati podobno kot žarnici skozi katero teče električni tok, tako se koža ogreje. Maščobne celice imajo večjo odpornost pri pretoku od drugih celic ki ponavadi zadržujejo veliko H₂O (vode), zato se maščobne celice hitreje zagrejejo od drugih tkiv.



2.) Kaj je Večpolarna tehnologija?

Obstajajo tri ključne večpolarne tehnologije:

a) Monopolarna- uporablja eno elektrodo z katero oddaja električno energijo. Električna teče skozi veliko površino telesa, veliki del tega toka teče skozi žilni sistem in tako ne pride do rezultata ogrevanja maščobnih celic.

b) Bipolarna- za vnašanje moči v kožo uporablja 2 elektrodi. Relativno je omejena na določeno mesto. Globina penetracije je točno določena.

c) Večpolarna- za vnos moči v tkivo se uporabljajo več elektrod. Električna je kontrolirana in omejena na mesto zdravljenja.

-visoka učinkovitost tretmaja, zahvaljujoč visokemu osredotočenju električne energije brez bolečin daje trenutne rezultate v kratkem časovnem obdobju zdravljenja.

-edinstvena večpolarna nastavitvev lahko doseže različno globino, kar dosega stimulacijo globokih in površinskih slojev kože, tkiva. To je zelo važno pri doseganju enotnega mnogo slojnega ogrevanja kože.

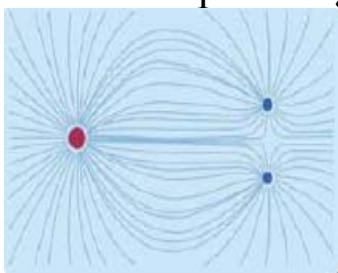

monopolarni tok

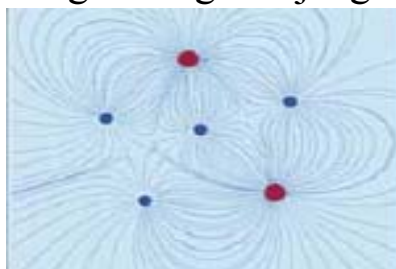

večpolarni tok

3.) Kakšna je razlika med večpolarnim in tens aparatom?

Razlika med večpolarnim aparatom in Tens aparatom je ta da Tens aparat uporablja kontrakcijo mišic in ne deluje na maščobo tkiva izpod kože, Večpolarna tehnologija pa spušča selektivno ogreto maščobo pod kožo in tako dopusti organizmu da maščobo utekočini da jo lažje organizem pretvori v energijo.

Pri terapiji se uporablja čisto glicerinsko olje ki deluje kot prevodnik, izolator in omogoča prijetno premikanje aplikatorja po koži.

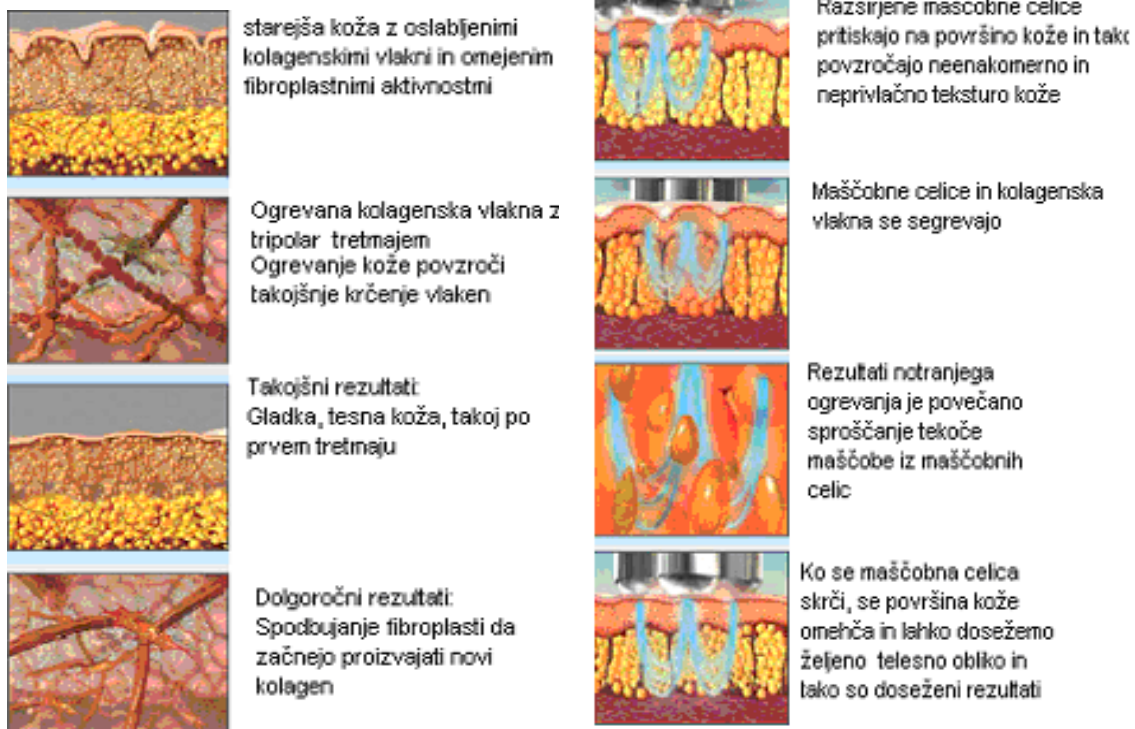

4.) Kaj je celulit?

Celulit je maščobno tkivo, ki nastane zaradi zastoja tekočin v tkivih in je torej posledica slabe prekrvavitve. Je želatini podobna snov sestavljena iz maščobe, vode in neravnih snovi ujeta tik pod kožo.

Celulit ima štiri različne faze:

1. faza navzven ni opazen. S ščipanjem se razkrije nagubanost kože, ampak ni izrazite pomarančne kože.

2. faza navzven komaj zaznavne spremembe kot valovito kožno površje (s ščipanjem se razkrije izrazita pomarančna koža) krvni in limfni pretok nista enakomerno razporejena, nekateri imajo normalen pretok drugi so prizadeti. Kepe povečanih maščobnih celic se povečujejo in še dodatno ovirajo pretok skozi krvne in limfne žile.

Odpadne snovi se kopičijo.

3. faza navzven je koža očitno spremenjena (očiten videz pomarančne lupine tudi ko oseba stoji). Ker je krvni pretok vse slabši v plasti usnjice prihaja do sprememb. Presnova celic v tej plasti je oslABLJENA. Spreminja se sestava veznega tkiva, elastičnih vlaken je vse manj. Usnjica se stanjša. Maščobne kepice obdajajo beljakovine, ki se tu nalagajo.

4. faza navzven je koža močno in neenakomerno spremenjena. V nekaterih predelih celulita lahko pride do bolečega vnetja veznega tkiva. V tej fazi so značilne čvrste kepice maščob, ki so sestavljene iz zlepljenih maščobnih celic, ki jih obdajajo beljakovine.



Normalna koža

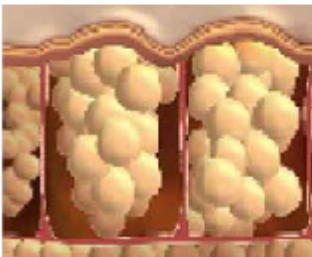

Faza celulita

5.) Koliko časa trajajo rezultati?

Rezultati običajno trajajo nekaj mesecev, če se pravilno prehranjujemo in telovadimo. Drugače obnovitvene terapije izvajamo na 8 tednov.



6.) Kolikšna je najbolj zaželjena temperatura dela kože katerega se tretira?

Normalna temperatura kože je 30°C do 32°C po terapiji se temperatura kože dvigne na 40°C do 42°C, kajti šele tedaj se maščoba utekočini.

7.) Ali tretma limfne drenaže izboljšuje rezultate večpolarnega tretmaja?

Tako je, limfno drenažo je najboljšo izvajati pred ali v 24 urah po večpolarnem tretmaju.



8.) Kaj se zgodi z segreto maščobo v telesu?

Ogrevanje maščobnih celic sproži celično presnovo in poveča lipidne molekule v limfi in žilah. Te maščobne molekule se absorbirajo od drugih maščobnih celic ki so neobdelane ali se predelajo v jetrih ali pa se izločijo skozi prebavni trakt. Telovadba, dieta in limfna drenaža pospešijo pretvorbo maščob v energijo, kar vodi do izgube telesne teže.



Slike prej in potem obraz:



PREJ



POTEM

Po 4 tretmajih



PREJ



POTEM

Po 3 tretmajih



PREJ



POTEM

Po 2 tretmajih



PREJ



POTEM

Po 6 tretmajih



PRED 1 TRETMAJEM



PO 1 TRETMAJU



PO 6 TRETMAJIH



PRED 1 TRETMAJEM



PO 1 TRETMAJU



PO 6 TRETMAJIH

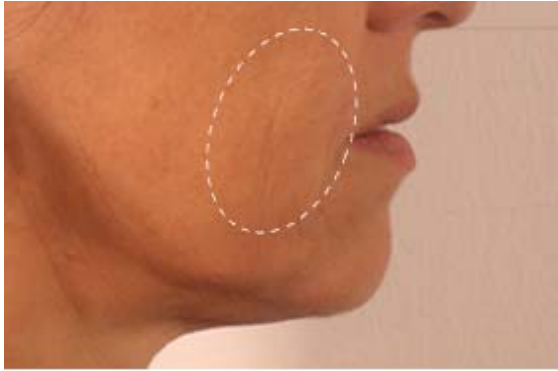

PRED 1 TRETMAJEM

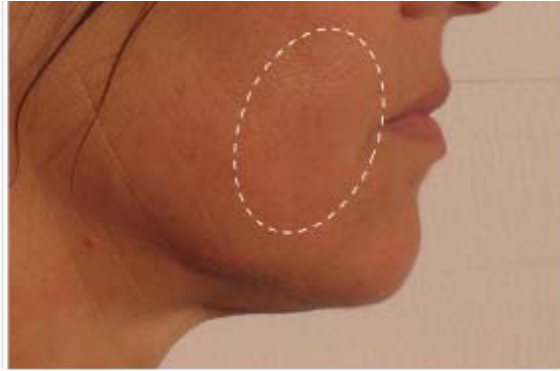

PO 1 TRETMAJU



PRED 1 TRETMAJEM



PO 1 TRETMAJU

Slike prej in potem telo:

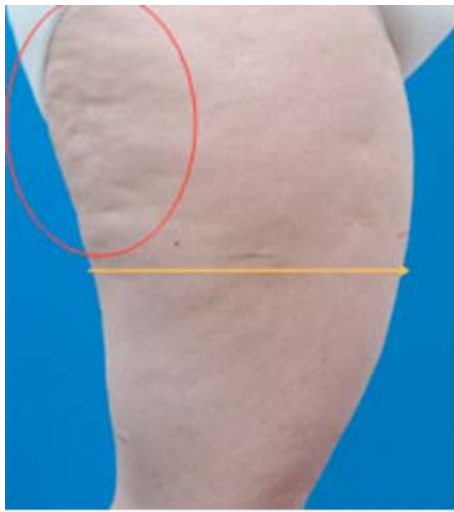

PRED 1 TRETMAJEM



PO 3 TRETMAJIH



PRED 1 TRETMAJEM



PO 8 TRETMAJIH



PRED 1 TRETMAJEM



PO 8 TRETMAJIH



PRED 1 TRETMAJEM



PO 7 TRETMAJIH



PRED 1 TRETMAJEM



PO 8 TRETMAJIH



PRED 1 TRETMAJEM



PO 2 TRETMAJIH

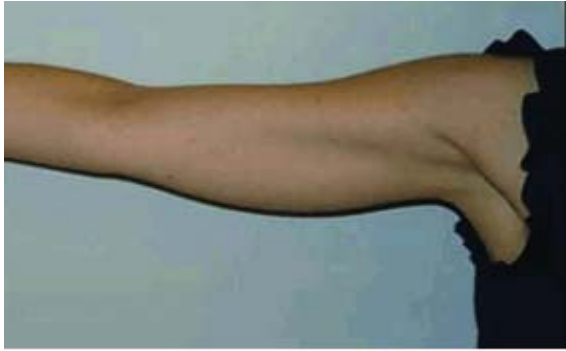

PRED 1 TRETMAJEM

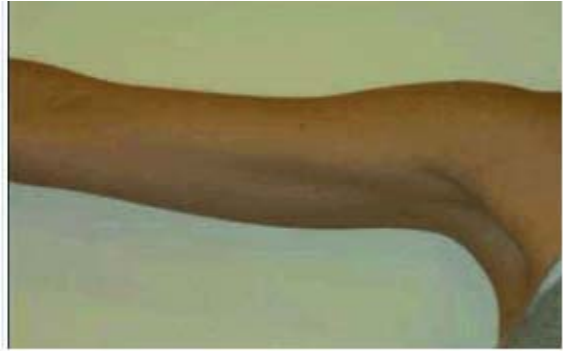

PO 7 TRETMAJIH



PRED 1 TRETMAJEM



PO 6 TRETMAJIH



PRED 1 TRETMAJEM



PO 9 TRETMAJIH



PRED 1 TRETMAJEM



PO 3 TRETMAJIH



PRED 1 TRETMAJEM



PO 6 TRETMAJIH



PRED 1 TRETMAJEM



PO 6 TRETMAJIH